

LI

LUCE IMMOBILIARE

AGENCIA — LIVORNO

VOLTERRA — TOSCANA

HERMOSA CASA DE CAMPO TÍPICA TOSCANA

€ 840.000

PRECIO

220 m²

METROS CUADRADOS

5

HABITACIONES

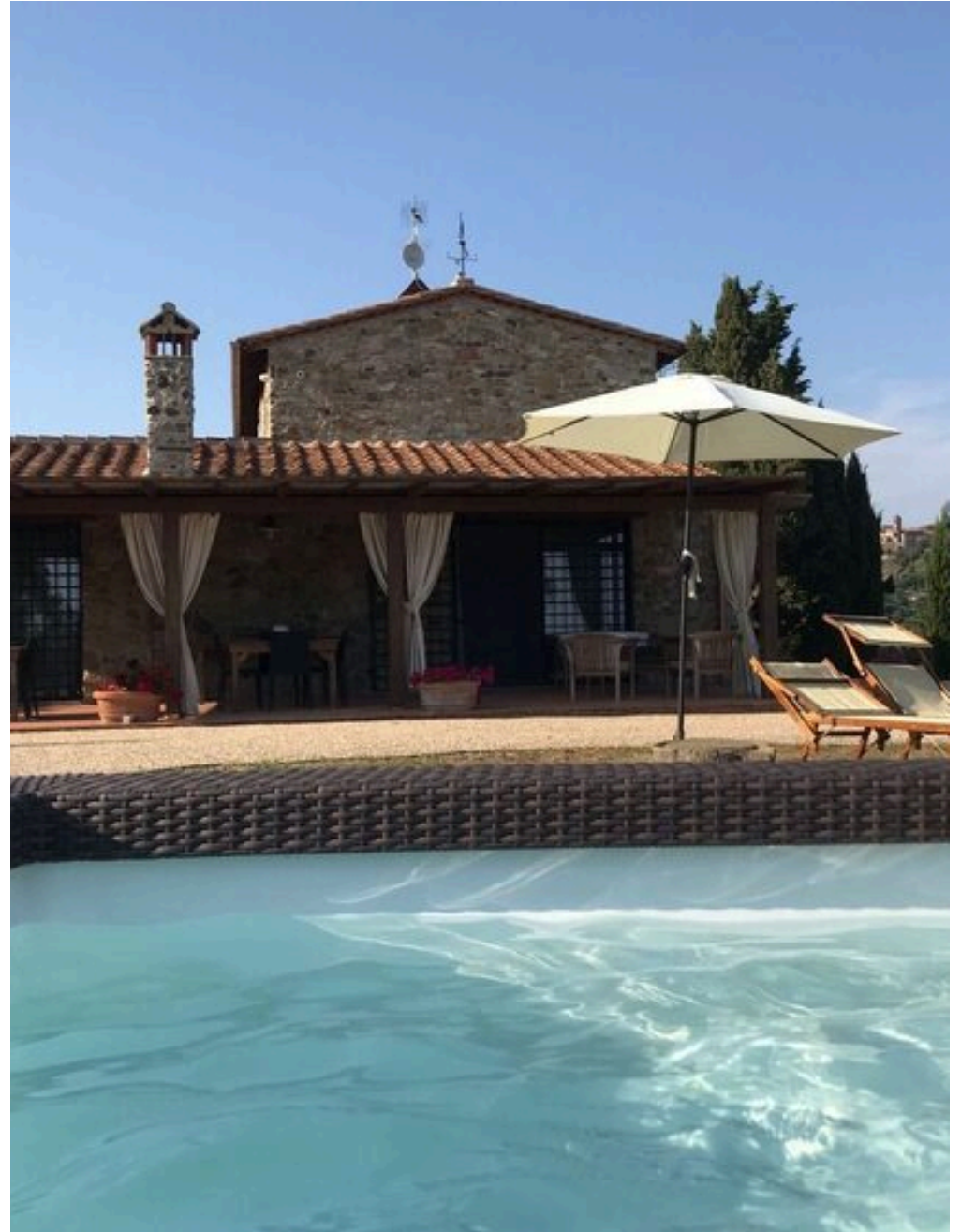
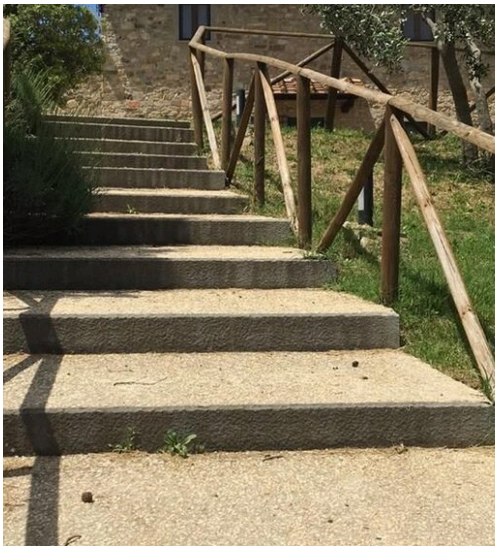

DESCRIPCIÓN

HERMOSA CASA DE CAMPO TÍPICA TOSCANA

TOSCANA PRESSI VOLTERRA A pocos kilómetros de un típico pueblo toscano, se encuentra esta espléndida casa rural de piedra que ha sido completamente renovada manteniendo las características de la arquitectura rústica toscana y utilizando materiales naturales como la terracota, la piedra y la madera. La casa que le ofrecemos en exclusiva está distribuida en dos plantas y cada una de ellas ofrece impresionantes vistas de las colinas toscanas. La entrada sigue siendo la típica central y da por un lado a la sala de estar dividida por un arco con una zona de comedor donde una puerta conduce a un gran dormitorio con posibilidad de cuatro camas y un cuarto de baño; más allá del arco se encuentra la zona de sofás con chimenea con una gran ventana que conduce a la gran loggia desde donde se puede disfrutar de la vista del jardín equipado con mini piscina de hidromasaje y otra loggia con zona de relax. Al otro lado

de la entrada hay una gran cocina con gran chimenea y zona de trabajo con una hermosa ventana que permite una vista de las colinas y el pueblo. El sótano sirve de despensa mientras que una puerta de cristal conduce al jardín embaldosado donde hay una gran lavandería y una sala técnica con descalcificador y caldera. Desde la entrada, unas antiguas escaleras de piedra conducen a la primera planta, donde hay dos dormitorios dobles, cada uno con su propio cuarto de baño. Las habitaciones tienen suelos de parquet de roble antiguo y los techos tienen vigas, vigas y baldosas de terracota. El sistema de calefacción es por suelo radiante. La propiedad también cuenta con un terreno de unos 14000 metros cuadrados donde hay alrededor de 150 olivos en producción, árboles frutales y una estructura de madera, regularmente apilados y con posibilidad de ampliación como un refugio para los muebles de jardín y equipos.

 **220 m²**
SUPERFICIE

 **5**
HABITACIONES

 **3**
BAÑOS

 **€ 840.000**
PRECIO

CARACTERÍSTICAS



LI
LUCE IMMOBILIARE

CONTACTOS

Reservar visita

Contáctenos para más información o para concertar una visita.



TELÉFONO
3478644320



EMAIL
info@luceimmobiliare.com



DIRECCIÓN
Via del Littorale 111/A, LIVORNO, LI