



Immobiliare Prisma

AGÊNCIA — LA SPEZIA

BOLANO — LIGURIA

Moradia com vista panorâmica e grande terreno

€ 800.000

PREÇO

250 m²

METROS QUADRADOS

5

QUARTOS

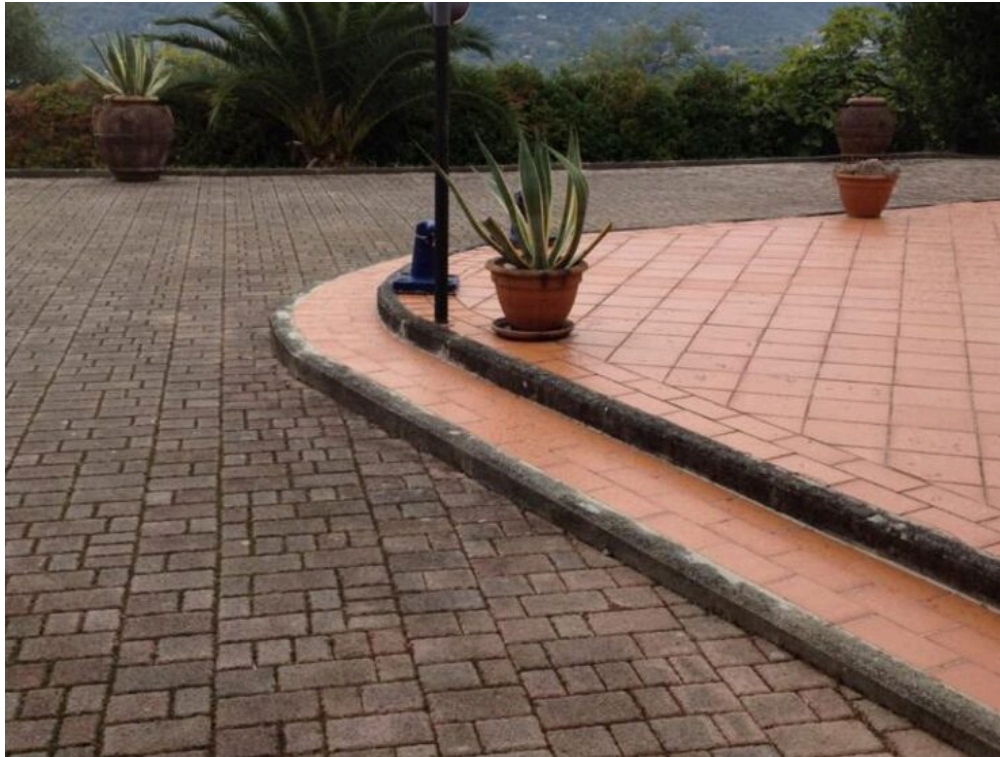

DESCRIÇÃO

Moradia com vista panorâmica e grande terreno

IP194 - Moradia de aproximadamente 250 m² em três pisos, situada numa zona muito conveniente devido à sua proximidade do centro de Ceprana, com um parque, grandes terraços em parte com loggias e vista para o mar. O acesso à moradia é feito através de um portão de entrada elétrico com uma estrada conveniente que conduz a uma garagem dupla ligada internamente a uma área de serviço onde se encontram a despensa e a sala técnica, e à cozinha. A cozinha é delimitada pela área de jantar, uma grande casa de banho com jacuzzi e a área de estar com lareira com vista para um terraço com área de refeições ao ar livre coberta por um grande toldo elétrico;

ao lado do terraço há uma área com churrasqueira, forno a lenha, cozinha e pia de mármore, e todo o parque. No andar de cima, ligado por uma escada interna, com entrada independente pelo jardim lateral, há uma grande sala de estar envidraçada que se abre para um terraço loggia, um quarto duplo e uma casa de banho. Em cima, há um quarto duplo com casa de banho privativa e terraço, dois quartos individuais, um com terraço e outro com varanda, e uma casa de banho. O parque que rodeia a moradia é parcialmente plano e tem uma área relvada e outra plantada com oliveiras, com uma segunda entrada de garagem e vistas para o campo e para o mar.

 **250 m²**
ÁREA

 **5**
QUARTOS

 **4**
CASAS DE BANHO

 **€ 800.000**
PREÇO

CARACTERÍSTICAS



ESPAÇOS
AMPLOS



ADEGA



JARDIM



INDEPENDENTE



OPORTUNIDADE



Immobiliare Prisma

CONTATOS

Agendar visita

Contacte-nos para mais informações
ou para marcar uma visita.



TELEFONE
0187256425



EMAIL
info@prisma-immobiliare.it



ENDEREÇO
VIALE GARIBALDI 33, LA SPEZIA, La Spezia