



PR PROPERTIES
THE PERFECT HOME
BY KELLER WILLIAMS

PR PROPERTIES

AGÊNCIA — NICE

EZE VILLAGE — PROVENCE-ALPES-CÔTE D'AZUR

Terreno excepcional
com vista panorâmica
para o mar em Èze,
Riviera Francesa

€ 2.000.000

PREÇO

1036 m²

METROS
QUADRADOS

10

QUARTOS

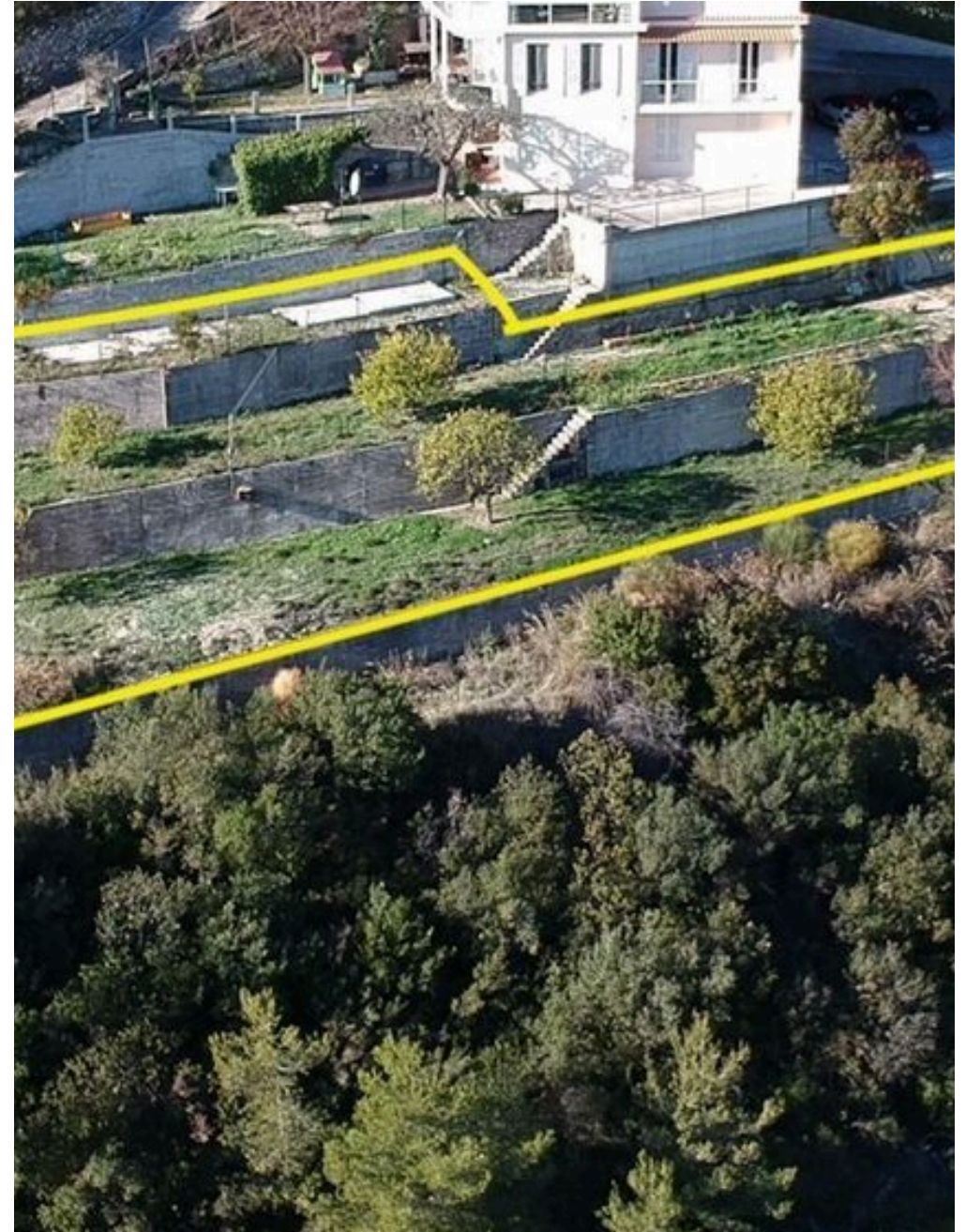
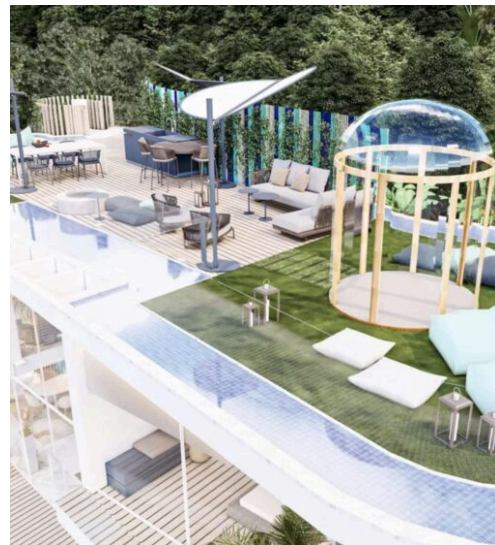

DESCRIÇÃO

Terreno excepcional com vista panorâmica para o mar em Èze, Riviera Francesa

Situada entre o Mónaco e Nice, a prestigiosa cidade de Èze oferece um cenário idílico para um projeto imobiliário excepcional. Propomos-lhe um terreno de 1.040 m², idealmente situado nas alturas, com uma vista deslumbrante sobre o mar que se estende até ao horizonte. Este terreno raro e exclusivo beneficia de uma licença de construção aprovada para uma sumptuosa moradia contemporânea de 695 m², concebida para combinar elegância, modernidade e conforto absoluto. Principais características: - Localização privilegiada:

 **1036 m²**
ÁREA

 **8**
CASAS DE BANHO

a poucos minutos do Mónaco e da vila medieval de Èze - Vista panorâmica sobre o Mediterrâneo - Projeto aprovado para uma moradia de prestígio com serviços de alta qualidade - Um ambiente natural intocado, no coração de um dos endereços mais procurados da Côte d'Azur Esta propriedade excepcional representa uma oportunidade única para um investimento de prestígio, combinando luxo, exclusividade e uma localização incomparável. Contacte-nos agora para mais informações e para marcar uma visita exclusiva.

 **10**
QUARTOS

 **€ 2.000.000**
PREÇO



CONTATOS

Agendar visita

Contacte-nos para mais informações
ou para marcar uma visita.



TELEFONE

0033 6 48 21 28 95 - 0039 351 738 0678



EMAIL

massimo.robecchi@kwitalia.com



ENDEREÇO

16 avenue de la Pastorelle, Nice, Alpes Maritimes