



**Artecasa**  
**IMMOBILIARE**

Artecasa  
AGENCIA — SENIGALLIA

## ZONA DE COOPERATIVA ÚNICA

€ 0

PRECIO

—

METROS CUADRADOS

—

HABITACIONES

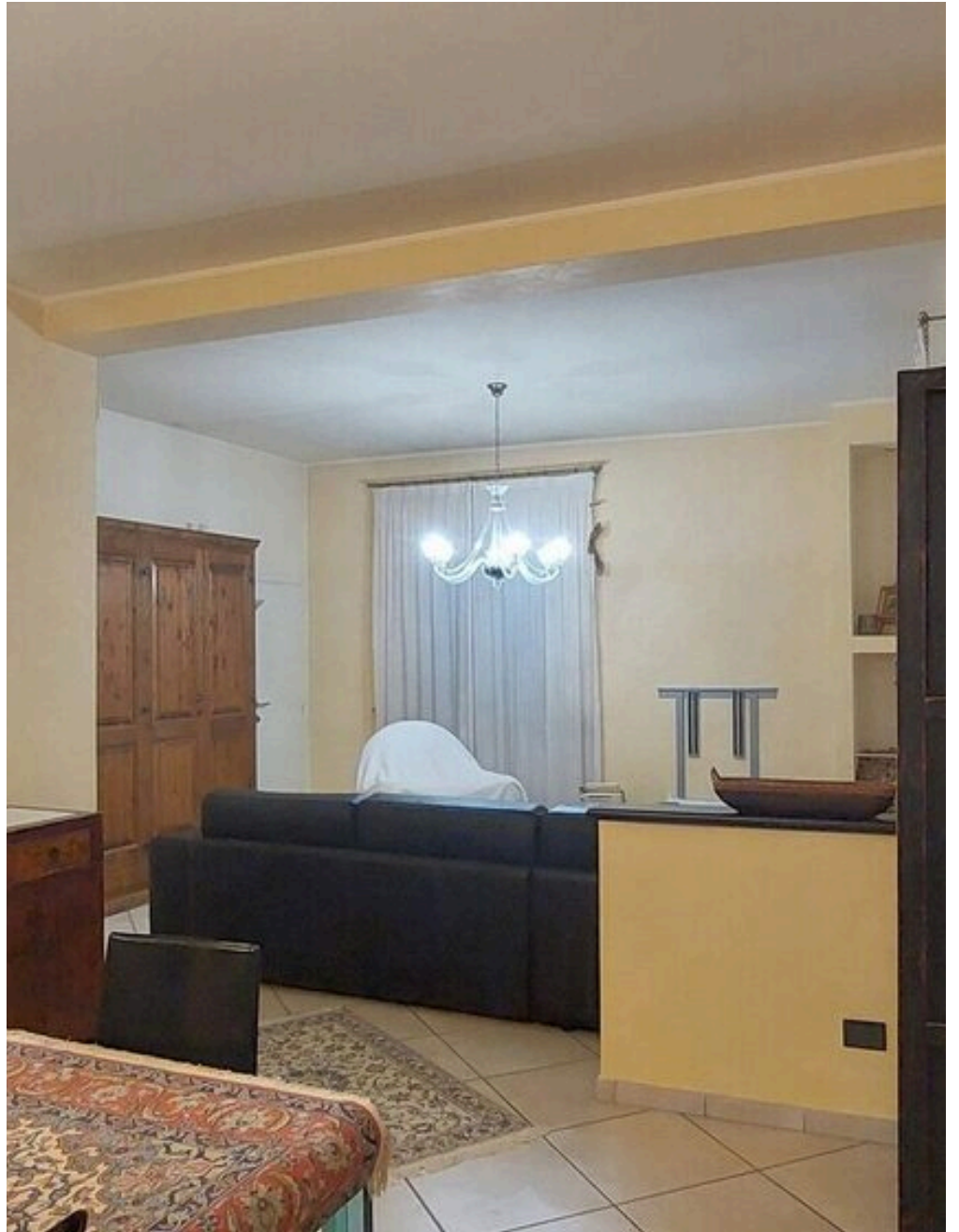

## DESCRIPCIÓN

# ZONA DE COOPERATIVA ÚNICA

Descubra el encanto de esta extraordinaria casa unifamiliar de 280 m2, situada en la tranquila y deseada zona de Coop, completamente renovada con intervenciones de calidad que garantizan confort y durabilidad. Se han realizado intervenciones extraordinarias: revestimiento, tejado, instalaciones, accesorios para una mayor eficacia. El piso principal en la primera planta tiene 150 m2 y consta de un hall de entrada con un gran salón luminoso perfecto para momentos de convivencia, cocina, dos confortables dormitorios dobles, dormitorio/estudio, cuarto de baño con jacuzzi.

 —  
SUPERFICIE

 —  
BAÑOS

La zona de noche es de parquet. Con escalera conveniente conduce a la zona de la taberna con ventanas en todas las habitaciones consta de sala de estar con chimenea, dormitorio, cuarto de baño, que puede ser independiente ideal para invitados o familias numerosas. También desde el piso hay acceso a un ático de 150 metros cuadrados que puede ser utilizado para el almacenamiento o proyectos creativos. La vivienda se completa con garaje, zona exterior con porche que se puede cerrar, ideal para ampliar los espacios de vida al aire libre. X INFO SANDRO 3397022190

 —  
HABITACIONES

 € 0  
PRECIO



**Artecasa**  
**IMMOBILIARE**  
Artecasa

## CONTACTOS

### Reservar visita

Contáctenos para más información  
o para concertar una visita.

 TELÉFONO  
3397022190

 EMAIL  
artecasaimmobiliarefano@gmail.com

 DIRECCIÓN  
L.Mare dante alighieri 15, senigallia, an