



Artecasa
IMMOBILIARE

Artecasa
AGÊNCIA — SENIGALLIA

ÁREA DE COOPERATIVA ÚNICA

€ 0

PREÇO

—

METROS QUADRADOS

—

QUARTOS

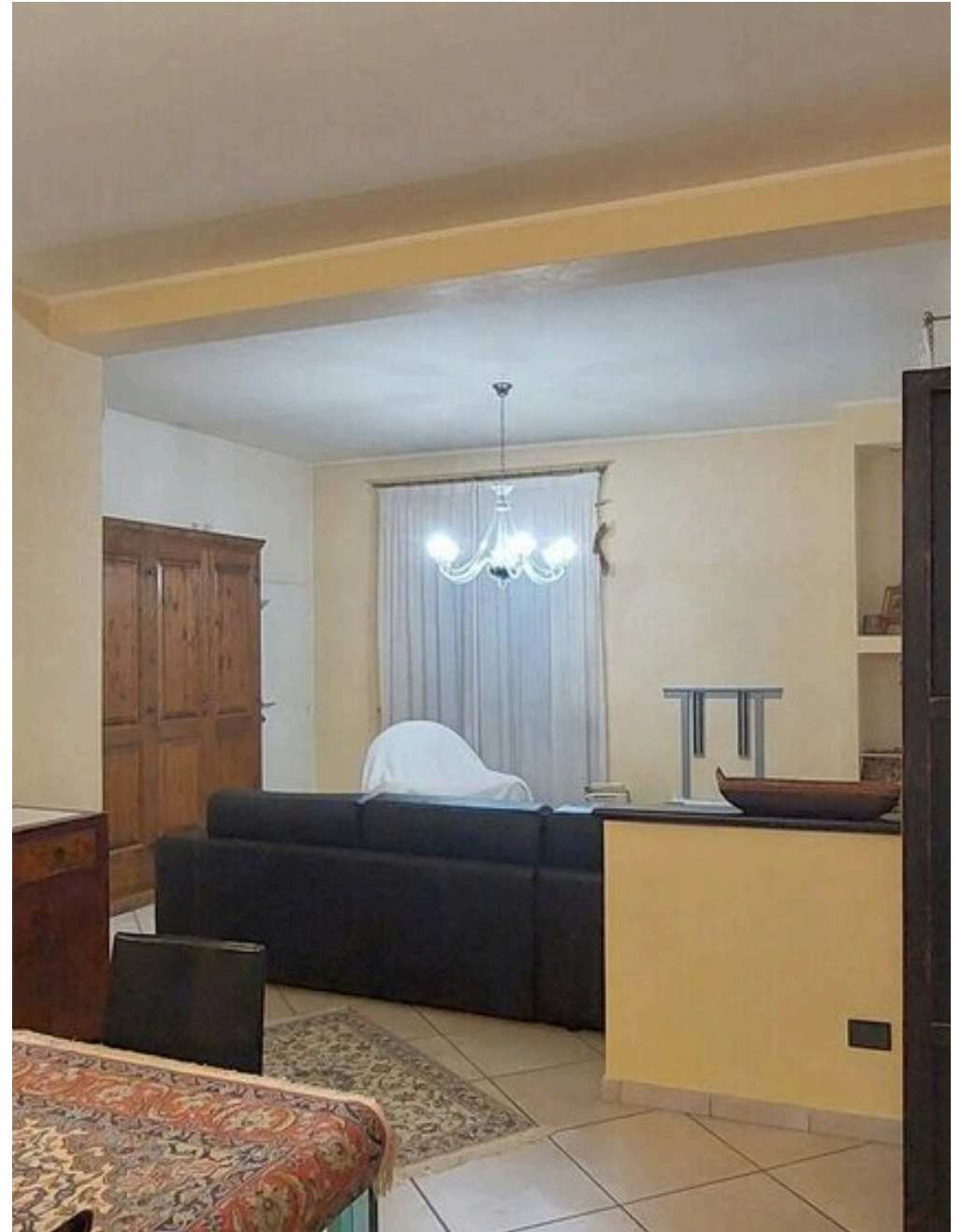

DESCRIÇÃO

ÁREA DE COOPERATIVA ÚNICA

Descubra o encanto desta extraordinária moradia unifamiliar de 280 m², situada na zona tranquila e apetecível de Coop, completamente renovada com intervenções de qualidade que garantem conforto e durabilidade. Foram efectuadas intervenções extraordinárias: revestimento, telhado, instalações, equipamentos para uma maior eficácia. O apartamento principal no primeiro andar tem 150 m² e é composto por um hall de entrada com uma sala ampla e luminosa perfeita para momentos de convívio, cozinha, dois quartos duplos confortáveis, quarto/estudo, casa de banho com



ÁREA



CASAS DE BANHO

jacuzzi. A área de dormir é em soalho de parquet. Com uma escada conveniente leva à zona da taberna com janelas em todas as divisões, composta por sala de estar com lareira, quarto, casa de banho, que pode ser independente, ideal para hóspedes ou famílias numerosas. Também a partir do apartamento há acesso a um sótão de 150 m² que pode ser usado para armazenamento ou projectos criativos. A propriedade é completada por uma garagem, área exterior com alpendre que pode ser fechado, ideal para alargar os espaços exteriores. X INFO SANDRO 3397022190



QUARTOS



PREÇO



Artecasa
IMMOBILIARE
Artecasa

CONTATOS

Agendar visita

Contacte-nos para mais informações
ou para marcar uma visita.



TELEFONE
3397022190



EMAIL
artecasaimmobiliarefano@gmail.com



ENDEREÇO
L.Mare dante alighieri 15, senigallia, an