



# Ático con vistas al mar y super ático con piscina infinita, Lungomare G. Galilei, Gallipoli

€ 1.800.000

PRECIO

237 m<sup>2</sup>

METROS  
CUADRADOS

10

HABITACIONES

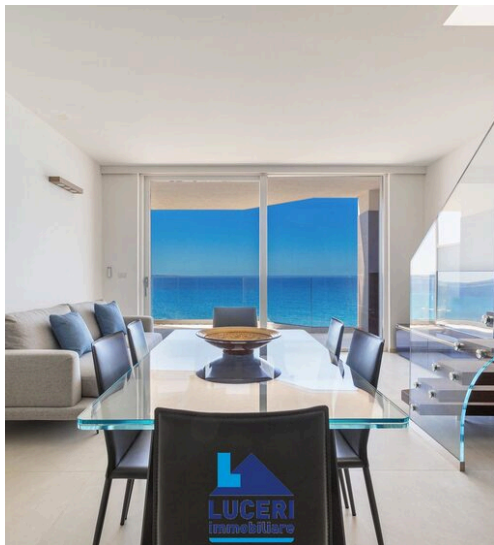
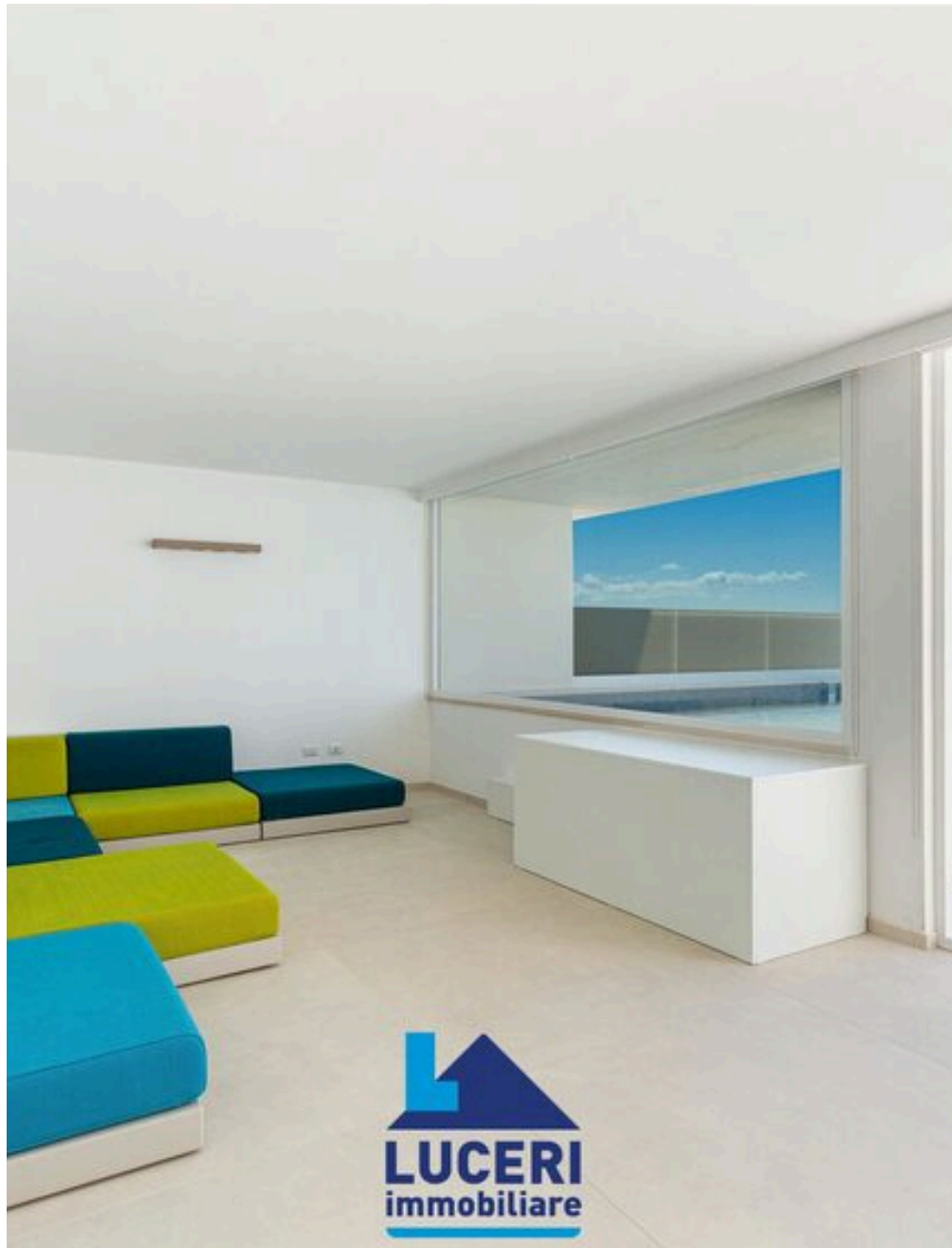

## DESCRIPCIÓN

# Ático con vistas al mar y super ático con piscina infinita, Lungomare G. Galilei, Gallipoli

Gallipoli, Lungomare G. Galilei, en el sugestivo marco del mar de Salento, se encuentra una exclusiva residencia que combina diseño moderno, confort y una espectacular vista al mar. La propiedad se desarrolla en dos niveles, con habitaciones amplias, luminosas y finamente acabadas. Situado en el cuarto piso de un condominio de nueva construcción, consta de amplia zona de estar con grandes ventanales que enmarcan el panorama, proporcionando una experiencia única de la luz y el espacio. La cocina, elegante y contemporánea, se integra perfectamente con la zona de comedor y de estar, creando un ambiente acogedor y refinado. La zona de noche cuenta con dos dormitorios dobles, un lavadero, dos cuartos de baño y una terraza en la parte trasera. La escalera suspendida de roble y cristal conduce a la planta superior, donde hay una zona de estar con vistas al mar y acceso a la terraza panorámica con piscina infinita: el lugar ideal desde el que admirar el azul infinito del mar de Gallipoli. El super ático se completa con una cocina, una amplia terraza trasera, un dormitorio doble y un baño. Materiales

de valor, instalaciones de última generación y acabados de alto nivel hacen de este ático una vivienda única, ideal para quienes desean vivir el mar con estilo y absoluta comodidad. Cochera incluida. Para más información llame a 0833263777. (00393209041728) Para conocer todas las novedades síguenos en Instagram: LucerimmobiliareRef.: G-1801CI. En. A4 El nombre de Gallipoli (Caddhripuli en dialecto galipolitano) deriva del griego "Kalé Polis", que significa "ciudad hermosa". La ciudad, situada a lo largo de la costa occidental de la península de Salento, se extiende sobre el mar Jónico con un litoral de unos 20 km que incluye también las localidades de Punta Pizzo, Baia verde, Rivabella y Lido Conchiglie, y está dividida en dos partes: el pueblo, que alberga la parte más moderna de la ciudad, y el centro histórico, situado en una isla unida a tierra firme por un puente del siglo XVII. De gran importancia histórico-naturalística es la isla de Sant'Andrea, a una milla del centro histórico, caracterizada por la presencia de animales salvajes, como la gaviota corsa....

 **237 m<sup>2</sup>**  
SUPERFICIE

 **3**  
BAÑOS

 **10**  
HABITACIONES

 **€ 1.800.000**  
PRECIO



Luceri Immobiliare s.r.l.

## CONTACTOS

### Reservar visita

Contáctenos para más información o para concertar una visita.

 TELÉFONO  
**0833263777**

 EMAIL  
**info@lucerimmobiliare.com**

 DIRECCIÓN  
**Via consalvo di cordova 1/D, Gallipoli, Lecce**