



Luceri Immobiliare s.r.l.

AGÊNCIA — GALLIPOLI

GALLIPOLI — PUGLIA

Cobertura virada para o mar e super cobertura com piscina de beiral infinito, Lungomare G. Galilei, Gallipoli

€ 1.800.000

PREÇO

237 m²

METROS
QUADRADOS

10

QUARTOS



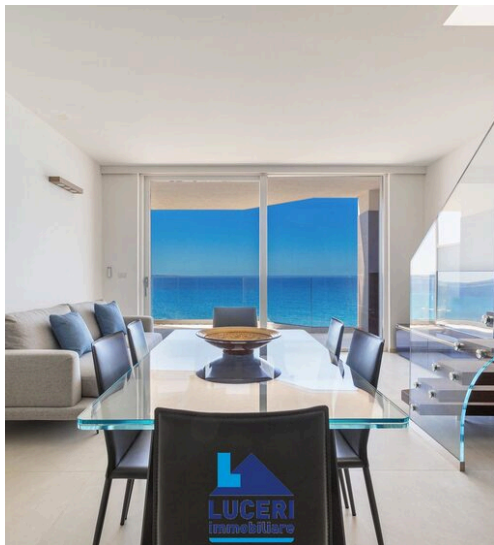
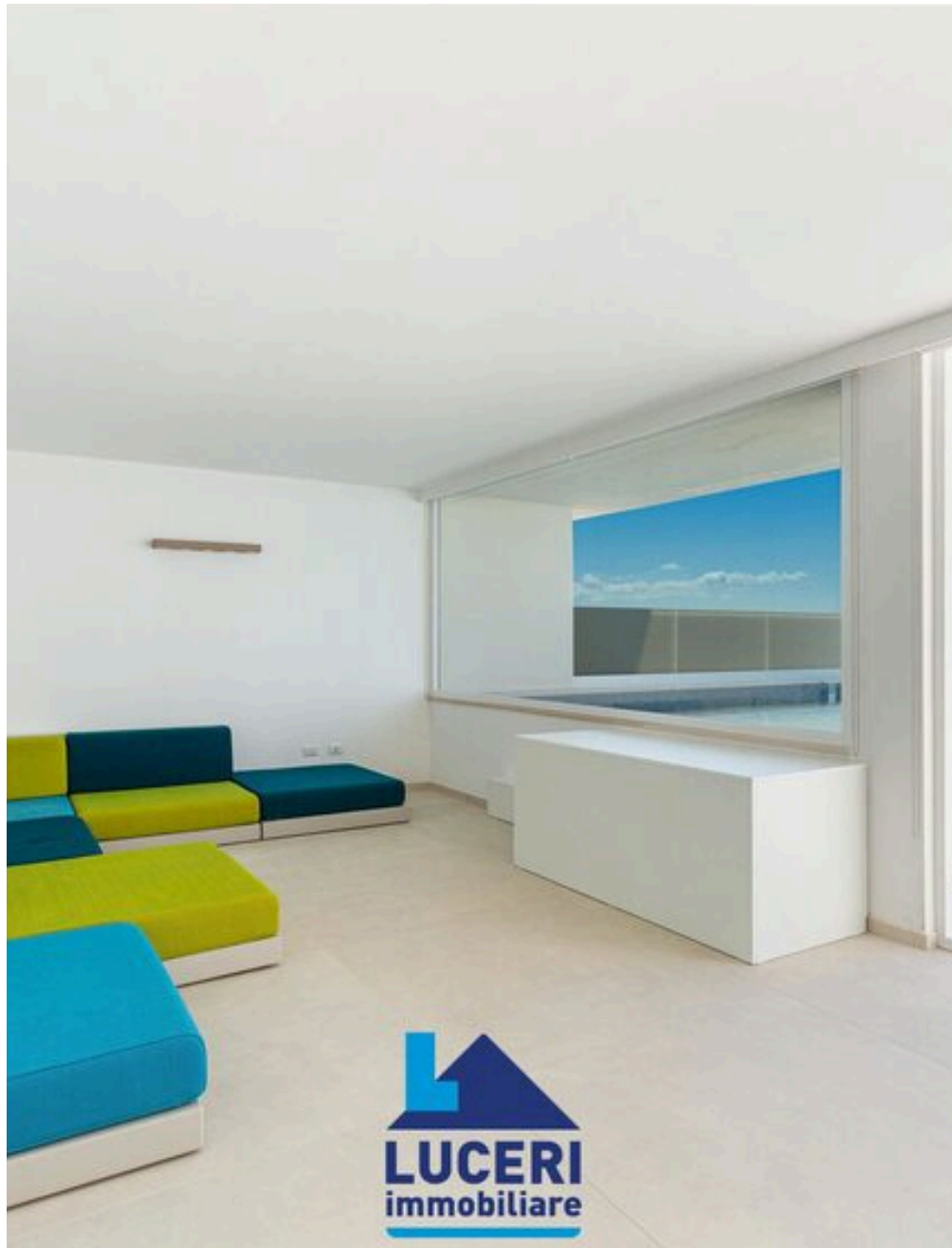

DESCRIÇÃO

Cobertura virada para o mar e super cobertura com piscina de beiral infinito, Lungomare G. Galilei, Gallipoli

Gallipoli, Lungomare G. Galilei, no cenário evocativo do mar de Salento, existe uma residência exclusiva que combina design moderno, conforto e uma espetacular vista para o mar. A propriedade tem dois pisos, com divisões espaçosas, luminosas e com acabamentos requintados. Situada no quarto andar de um condomínio recentemente construído, é composta por uma ampla sala de estar com grandes janelas que enquadram o panorama, proporcionando uma experiência única de luz e espaço. A cozinha, elegante e contemporânea, integra-se perfeitamente na sala de jantar e de estar, criando um ambiente de convívio e requinte. A zona de dormir é composta por dois quartos duplos, uma lavandaria, duas casas de banho e um terraço nas traseiras. A escada suspensa em carvalho e vidro conduz ao piso superior, onde se encontra uma zona de estar com vista para o mar e acesso ao terraço panorâmico com piscina infinita: o local ideal para admirar o azul infinito do mar de Gallipoli. A super penthouse é completada por uma cozinha, um grande terraço atrás, um quarto duplo e uma casa

de banho. Materiais valiosos, instalações de última geração e acabamentos de alto nível fazem desta penthouse uma habitação única, ideal para quem deseja viver o mar com estilo e conforto absoluto. Carport incluído. Para mais informações contacte 0833263777. (00393209041728) Para as últimas novidades siga-nos no Instagram: LucerimmobiliareRef.: G-1801CI. En. A4O nome Gallipoli (Caddhriipuli no dialeto Gallipoli) deriva do grego "Kalé Polis", que significa "bela cidade". A cidade, situada ao longo da costa ocidental da península de Salento, estende-se sobre o mar Jónico com uma costa de cerca de 20 km que inclui também as localidades de Punta Pizzo, Baia verde, Rivabella e Lido Conchiglie, e está dividida em duas partes: a vila, que alberga a parte mais moderna da cidade, e o centro histórico, situado numa ilha ligada ao continente por uma ponte do século XVII. De grande importância histórico-naturalista é a ilha de Sant'Andrea, a cerca de uma milha do centro histórico, caracterizada pela presença de animais selvagens, como a gaivota da Córsega...

 **237 m²**
ÁREA

 **3**
CASAS DE BANHO

 **10**
QUARTOS

 **€ 1.800.000**
PREÇO



Luceri Immobiliare s.r.l.

CONTATOS

Agendar visita

Contacte-nos para mais informações ou para marcar uma visita.



TELEFONE
0833263777



EMAIL
info@lucerimmobiliare.com



ENDEREÇO
Via consalvo di cordova 1/D, Gallipoli, Lecce