



Symphonya Luxury Holiday Rentals

SHORTRENT — NARDÒ

GALLIPOLI — PUGLIA

WHITE LOFT

€ 500 por día

PRECIO

—

METROS
CUADRADOS

3

HABITACIONES

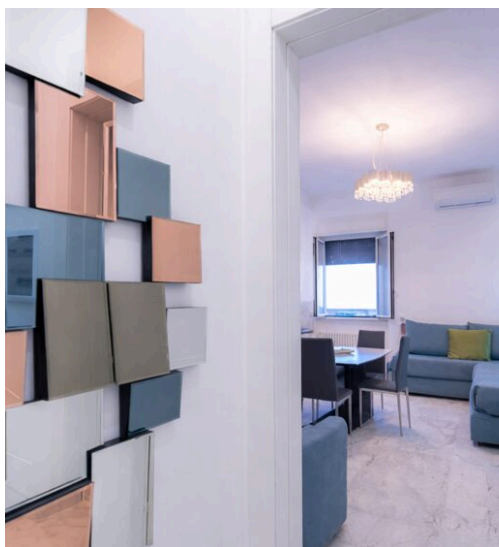

DESCRIPCIÓN

WHITE LOFT

Con vistas directas al mar de Gallipoli, White Loft es una residencia con encanto y un carácter contemporáneo, pensada para quienes desean vivir el Mediterráneo de una forma íntima y refinada, con el horizonte que se adentra en los espacios y se convierte en parte de la experiencia cotidiana. La luz natural envuelve el ambiente desde el primer instante: los amplios ventanales enmarcan el azul del mar Jónico y dejan filtrar una luz suave, que se refleja en las superficies claras, en los suelos de mármol y en el mobiliario de líneas sencillas. La zona de estar, con una cocina americana perfectamente integrada y una zona de descanso, crea un ambiente elegante y acogedor, ideal para desayunos tranquilos, momentos de lectura o cenas a la luz tenue tras un día de playa. La zona de dormitorio, compuesta por una cama de matrimonio, es una invitación al descanso y a la tranquilidad. Los tonos delicados, los tejidos suaves y la iluminación cuidadosamente estudiada

transforman el espacio en un refugio íntimo, donde dejarse mecer por el ritmo lento de las olas y por el silencio, solo interrumpido por la brisa marina. Cada detalle está pensado para ofrecer comodidad y armonía, en un equilibrio perfecto entre funcionalidad y belleza. También el cuarto de baño, moderno y luminoso, se convierte en parte de un ritual de bienestar diario: materiales nobles, líneas limpias y una luz que acaricia las superficies crean una atmósfera relajante, casi como la de un spa privado, donde cuidarse se convierte en un gesto natural. Alojarse en el White Loft significa elegir un lugar donde el mar está siempre presente, donde cada despertar va acompañado de la luz del horizonte y cada tarde concluye con el reflejo de la puesta de sol sobre el agua. Una residencia exclusiva para quienes buscan una experiencia frente al mar elegante y auténtica, en el corazón de Gallipoli, entre el diseño, el confort y el azul infinito.

 —
SUPERFICIE

 **3**
HABITACIONES

 **1**
BAÑOS

 **€ 500 por día**
PRECIO

CARACTERÍSTICAS



AFFRESCHI



VISTA
PANORÁMICA



VISTAS AL
MAR



CLIMATIZZAZIONE



Symphonya Luxury Holiday
Rentals

CONTACTOS

Reservar visita

Contáctenos para más información
o para concertar una visita.



TELÉFONO
3279703829



EMAIL
rentals@symphonyaluxury.com



DIRECCIÓN
Corso Vittorio Emanuele II 15, Nardò, Lecce