



ZIBIDO SAN GIACOMO — LOMBARDIA

Inmueble de época Zibido San Giacomo - venta

€ 2.500.000

PRECIO

2500 m²

METROS
CUADRADOS

5

HABITACIONES

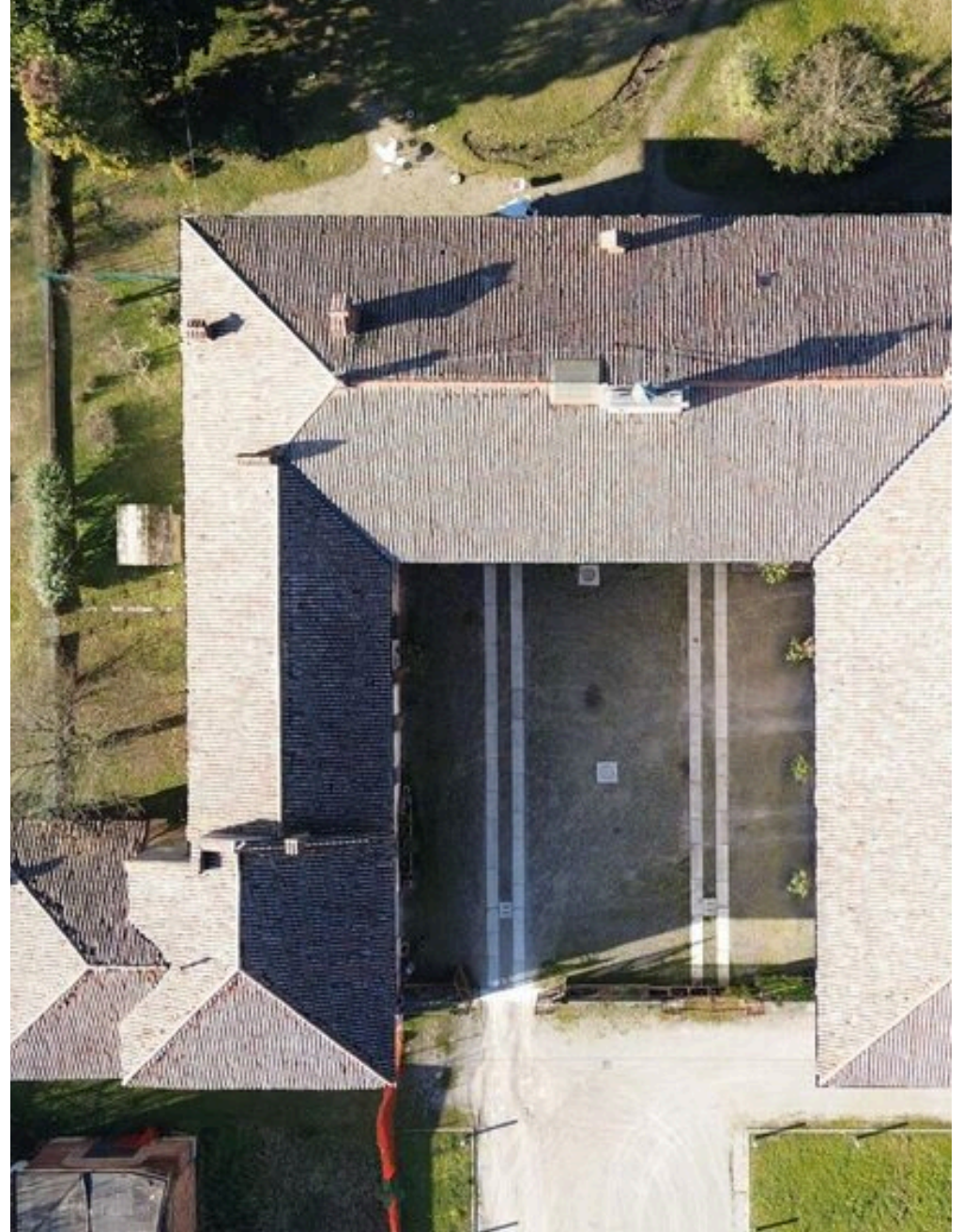

DESCRIPCIÓN

Inmueble de época Zibido San Giacomo - venta

Villa con parque en la provincia de Milán en Zibido San Giacomo en venta. En las afueras de Milán en venta Villa d'Época con parque de 6.000 metros cuadrados, estanque, casa de hielo, invernadero, jardín con árboles viejos. Propone Angelo Acquafresca para la venta VILLA SALTERIO que forma parte del asentamiento de principios del siglo 19 de "Cascina Salterio" con vistas a la cuarta cuenca del Naviglio Pavese. Estamos dentro del "Parco Agricolo Sud Milano" en la aldea de Moirago, municipio de Zibido San Giacomo en la provincia de Milán, a sólo 15 km de la Piazza del Duomo. El conjunto arquitectónico rural que constituye "Cascina Salterio" formaba parte de la finca de Moirago y es uno de los mayores complejos que atestiguan la estructura agrícola del pasado, típica de las tierras bajas de regadío. La preexistencia de la imponente estructura se remonta al siglo XVIII. LA VILLA PRINCIPAL se articula en un solo cuerpo con una sección central y alas laterales. El edificio, en forma de U, tiene en la fachada una torreta con un reloj. La Villa está precedida por un

gran patio y decorada, sobre el pórtico, con medallones de terracota que representan a personajes célebres de la ciencia, la literatura y el arte. JARDÍN de 6.000 metros cuadrados El espléndido y pintoresco jardín está oculto a la vista desde el exterior por altos y robustos muros. En este lugar intemporal se alternan armoniosamente el estanque, el invernadero, la encantadora casa de hielo (7,7 m de diámetro, 6,7 m de altura) coronada por árboles centenarios, senderos evocadores y plantas centenarias que proporcionan sombra y color. Un triunfo de la naturaleza: magnolias, taxus, taxodium, tilos, cipreses, acebos, laureles, ginkgo, robles, siliquasters, lagoerstremias, avellanos, abetos, chamos, limoneros, tamariscos, laurocerías. Los arbustos de flor incluyen peonías, prunus, glicinias, hortensias, philadelphus, forsythias, mahonias, rododendros, azaleas, camelias, osmanthus fragrans, abelia grandiflora, yucas, calicanthus, weigela variegata, rosas. UNA PROPIEDAD IDEAL para la realización de diferentes soluciones, desde residenciales hasta comerciales...

 **2500 m²**
SUPERFICIE

 **5**
HABITACIONES

 **7**
BAÑOS

 **€ 2.500.000**
PRECIO

CARACTERÍSTICAS



ESPACIOS
AMPLIOS



EDIFICIO
HISTÓRICO



JARDÍN



PARQUE



TERRENO



CasaeStyle

CONTACTOS

Reservar visita

Contáctenos para más información
o para concertar una visita.



TELÉFONO
0295335138



EMAIL
info@casaestyle.it



DIRECCIÓN
Via Umberto I, 20, Arcore, Monza e Brianza